ORE12

Quotidiano

Data 28-02-2013
Pagina 6
Foglio 1

www.ecostampa.it

Dalla "Città del Vino" e Cifo un premio speciale dedicato alla green economy

Un contributo attivo alle aziende vitivinicole che puntano sulla sostenibilità

La "green economy" è la nuova frontiera dello sviluppo sostenibile e un contributo concreto in questa direzione lo vogliono dare le Città del Vino e Cifo. Continua la collaborazione tra l'associazione che riunisce oltre 500 Comuni del vino e l'azienda italiana leader per la produzione di formulati per la nutrizione delle piante, con la seconda edizione del premio "Impronte d'eccellenza. Tecniche agronomiche sostenibili per una viticoltura di valore", assegnato alle aziende vitivinicole che adottano buone pratiche amiche dell'ambiente nella loro attività produttiva in vigna e in cantina e inserito all'interno del concorso enologico internazionale "La Selezione del Sindaco". Il concorso è di scena a Castelfranco Veneto e Asolo in Veneto, prima regione italiana per produzione di vini, dal 30 maggio al 2 giugno, con il patrocinio del Ministero delle Politiche Agricole e dell'Oiv-Organisation Internazionale de la Vigne e du Vin (info: www.selezionedelsindaco.it). "*Con il premio dedicato alla sostenibilità delle pratiche agronomiche* - sottolinea Pietro Iadanza, presidente nazionale delle Città del Vino - *vogliamo ribadire il ruolo dell'Associazione a sostegno dello sviluppo dei nostri territori vitivinicoli. Le tematiche ambientali devono essere al centro dell'azione dei Comuni, per questo abbiamo individuato la collaborazione con Cifo per dare ai nostri territori uno strumento in più di crescita, sempre nello spirito di far collaborare pubblico e privato, Comune e aziende vitivinicole*". "*Siamo soddisfatti di aver rinnovato questa collaborazione con Città del Vino* - sottolinea Massimo Andreotti, della direzione vendite Cifo - *perchè crediamo molto nella collaborazione con i territori per sviluppare quelle pratiche agronomiche utili alla salvaguardia dell'ambiente. Abbiamo già iniziato presso le tre aziende vincitrici della prima edizione del premio il lavoro di consulenza, sia consegnando i prodotti, sia interloquendo direttamente con i titolari e, nel caso della cantina Valpolicella, con i soci della cooperativa organizzando riunioni e incontri per concordare quali azioni di carattere agronomico intraprendere per migliorare la qualità delle uve, che resta l'obiettivo principale per ottenere poi un vino eccellente*". Questo a dimostrazione del fatto che si possono produrre vini di qualità investendo su pratiche agronomiche che puntano a razionalizzare l'apporto di sostanze chimiche al terreno). Per garantire sia la sostenibilità aziendale sia la qualità finale del prodotto, il premio Cifo è assegnato alle aziende che hanno conquistato almeno una Medaglia d'Oro a "La Selezione del Sindaco" e che, sulla scorta di un questionario che avranno compilato e restituito all'atto della loro iscrizione al Concorso, risulteranno praticare le migliori tecniche agronomiche sostenibili.

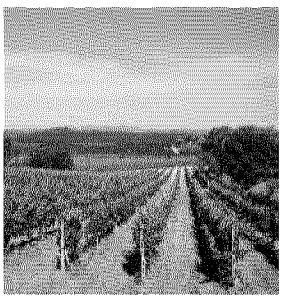

Italia: è ancora troppo il Raee disperso

Leggila anche on-line
Civonline.it
le nostre notizie nel mondo... ...in un click
www.civonline.it

077622

Ritaglio stampa ad uso esclusivo del destinatario, non riproducibile.